D50
M 1:10

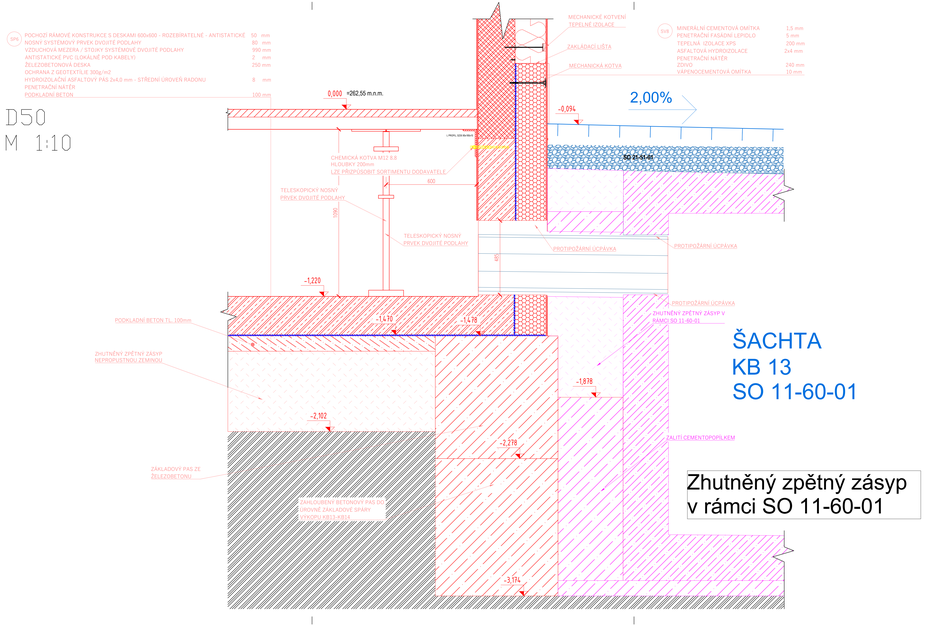

ŠACHTA
KB 13
SO 11-60-01

Zhutněný zpětný zásyp
v rámci SO 11-60-01

D51
M 1:10

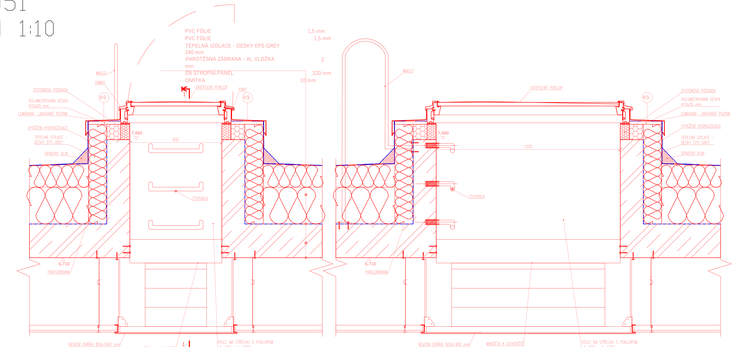

LEGENDA

- ŽELEZOBETON
- PODKLADNÍ BETON
- ŽB ZÁKLADOVÝ PAS
- XPS DESKY
- VÁPENOPÍSKOVÁ CIHLA
- NAVAZUJÍCÍ OBJEKTY SO/PS STAVBY "A"
- STÁVAJÍCÍ ZEMINA
- TEPELNÁ IZOLACE EPS
- HYDROIZOLACE
- ZÁSYP
- VÁPENOCEMENTOVÁ OMÍTKA
- NOSNÝ SYST. PRVEK DVOJITÉ PODLAHY

D52 – KOTVENÍ ZÁCHYTNÉHO SYSTÉMU
M 1:10

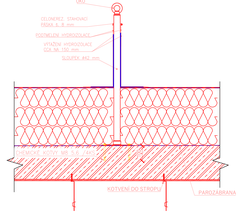

D53 – KOTVENÍ ANTÉNY
M 1:10

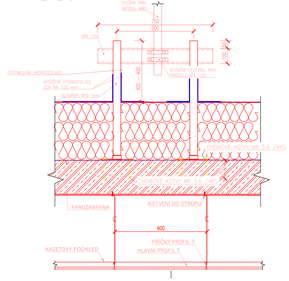

Ministerstvo dopravy
Státní fond dopravní infrastruktury

Srná ověření: Parél:

Orientační schéma: Rozdělo správnéné osoby:

Podpis: Datum:

Revize:	Datum:	Popis:	Kontroloval:
-		-	-
-		-	-
-		-	-
-		-	-
000	31.08.2025	Odevzdání DUSP+PDPS s Ostrahou	Ic. Michal Murnar

Stavebník/Investor: Adresa: Zástupce investora: Adresa:	**Správa železnic, státní organizace** Dlážděná 1003/7, 110 00 Praha 1 Stavební správa západ Ke Švarcovu 656/3, 186 00 Praha 8 - Karlín SPRÁVA ŽELEZNIC
Zhotovitel díla: Adresa: Kontakt:	**Ps + SR + A4 - ŽST Turnov DSP, PDPS** U Elektry 830/2b, 198 00 Praha 9 T: +420 281 090 800 E: formas@projekt-servis.cz PROJEKT servis SUDOP BRNO
Zhotovitel objektu: Adresa: Kontakt:	**PROJEKT servis spol. s r.o.** U Elektry 830/2b, 198 00 Praha 9 T: +420 281 090 800 E: formas@projekt-servis.cz PROJEKT servis
Hlavní projektant (HIP): **Ing. Martin Koudelka**	Specialista: **Ing. Martin Koudelka**

Název stavby/akce:	**Rekonstrukce výpravní budovy ŽST Turnov, 3. etapa**		Označení dokumentu: SO31900291
			Datum: JAN 2025-31
Název části:	Pozemní objekty budov (provozní, technologické, skladové)		Označení části: **D.2.2.1**
Název objektu/dílčí části:	**ŽST Turnov, provozní budova – Architektonicko-stavební část**		Označení objektu/části: **SO 21-72-01.01**
Název přílohy:	Detaily SO-53		Číslo přílohy (kazetové): **2 . 048**
Název dílčí části přílohy:			Stupeň dokumentace: **PDPS**
Odpovědný projektant: Ing. Martin Koudelka	Zpracovatel přílohy: Teresa Vincová	Měřítko: 1:10 Formáty: 16 x A4	
Kraj: Libereický	Katastrální území: Turnov [773365]	Tisíc: 1051	Smluvní datum dokončení: **31.08.2025**

Revize: | 0 | 1 | 2 | 3 | 4 | 5 | 6 | 7 | 8 | 9 | Datum: | Podpis:
(Místo pro další revizi)